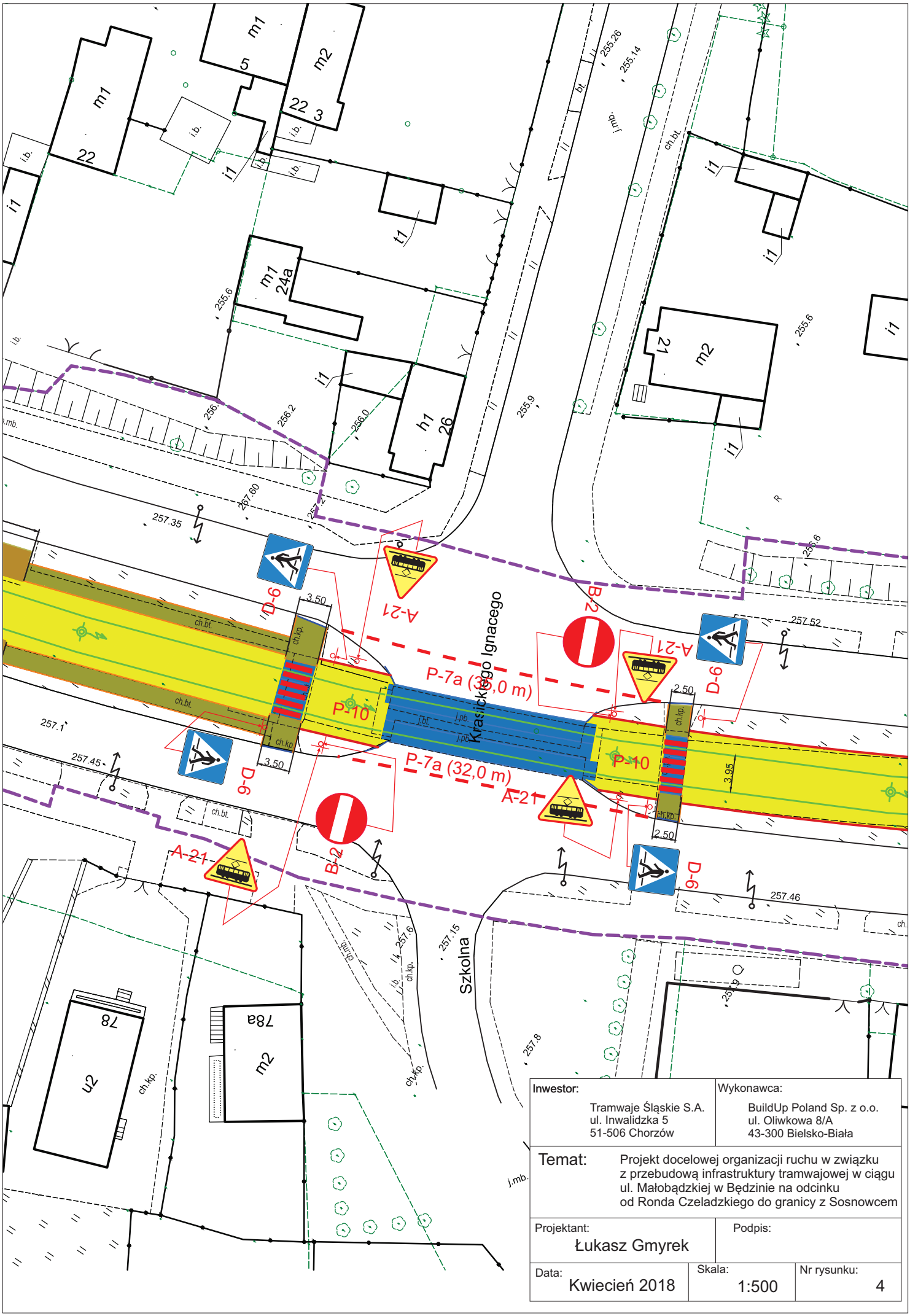

Inwestor:	Wykonawca:
Tramwaje Śląskie S.A. ul. Inwalidzka 5 51-506 Chorzów	BuildUp Poland Sp. z o.o. ul. Oliwkowa 8/A 43-300 Bielsko-Biała

Temat: Projekt docelowej organizacji ruchu w związku z przebudową infrastruktury tramwajowej w ciągu ul. Małobądzkiej w Będzinie na odcinku od Ronda Czeladzkiego do granicy z Sosnowcem

Projektant:	Podpis:	
Łukasz Gmyrek		
Data: Kwiecień 2018	Skala: 1:500	Nr rysunku: 4